

Lukas Mitterauer

*Dguqpf gt g'Gkpt kej wpi 'hÄt 'S wrk@uukej gt wpi "*

"



universität  
wien

*\*\*\*\*\*Wpkxgt uk@uut cËg'7  
C/3232'Y kgp"*

*V- 65/3/6499/3: 2'23"*

*H- 65/3/6499/; '3: 2"*

*gxcnwvkgpB wpk:kgQeQv"*

*j wr Äly y y QpkxkgQeQvlsul"*

An:  
Assoz. Prof. Lamel  
persönlich/vertraulich

Auswertungsbericht Lehrveranstaltungsevaluation an die Lehrenden

Sehr geehrter Herr Assoz. Prof. Lamel,

Als Anlage erhalten Sie die Ergebnisse der automatisierten Auswertung der Lehrveranstaltungsevaluation SS15 zur Veranstaltung Übung: Stochastik für LAK (15S-25-250075-03) mit dem Fragebogen vom Typ 025-2-V3:

Im ersten Teil wird das Antwortverhalten der Studierenden detailliert dargestellt. Im zweiten Teil des Auswertungsberichts werden die Mittelwerte aller einzelnen Fragen aufgelistet. Der dritte Teil beinhaltet die Antworten zu den offenen Fragen.

Sie können Ihre Ergebnisse auch laufend unter <http://eval2.univie.ac.at/> einsehen (Der Zugang ist aus Sicherheitsgründen nur noch über das Universitätsnetz möglich. Wenn Sie von außerhalb der Universität auf die Daten zugreifen wollen, müssen Sie eine vpn-Verbindung nutzen). Der Nutzername und das Kennwort wurden Ihnen bereits mit gesonderter Mail zugesandt. Vergleichszahlen werden für das Wintersemester im April und für das Sommersemester im September auf der Homepage der Besonderen Einrichtung für Qualitätssicherung <http://www.qs.univie.ac.at/> zur Verfügung stehen.

Wir hoffen, die Ergebnisse stellen für Sie ein hilfreiches und konstruktives Feedback zur kontinuierlichen Weiterentwicklung Ihrer Lehrveranstaltung dar.

Bei Rückfragen steht Ihnen die Besondere Einrichtung für Qualitätssicherung gerne zur Verfügung (Tel.: 4277-18001 email: [evaluation@univie.ac.at](mailto:evaluation@univie.ac.at)).

Mit freundlichen Grüßen

Lukas Mitterauer



# Assoz. Prof. Bernhard Lamel

Übung: Stochastik für LAK (15S-25-250075-03)  
Erfasste Fragebögen = 20

## Auswertungsteil der geschlossenen Fragen

### Legende

Frage**text**



### 1. Universitätseinheitlicher Teil

1.1) Geschlecht:

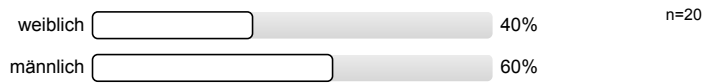

1.2) Die Inhalte der Lehrveranstaltung finde ich sehr interessant.

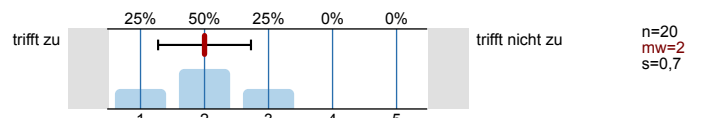

1.3) Die Lehrveranstaltung leistet für mich einen wichtigen Beitrag zur Erreichung der Studienziele.

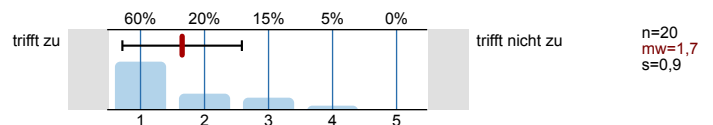

1.4) Die/Den LehrveranstaltungsleiterIn empfinde ich als sehr motivierend.

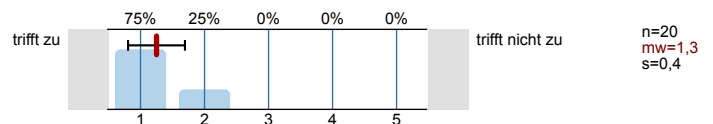

1.5) Gesamt gesehen halte ich die Lehrveranstaltung für

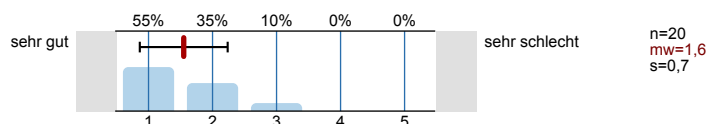

### 2. Studienspezifischer Fragenteil

2.1) Welches Mathematikstudium betreiben Sie?

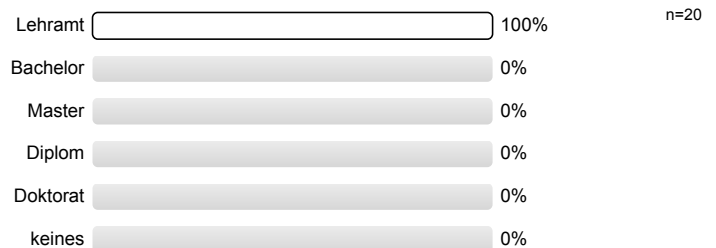

2.2) Semester in dieser Studienrichtung

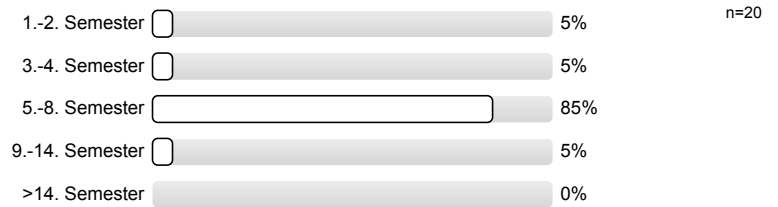

2.3) Für welche andere Studienrichtung (außer anderes Fach im Lehramt) sind Sie inskribiert?

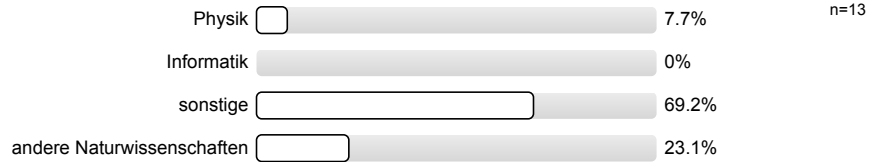

2.4) Waren Sie in diesem Semester berufstätig?



3. Die / Der LehrveranstaltungsleiterIn

3.1) spricht verständlich und anregend

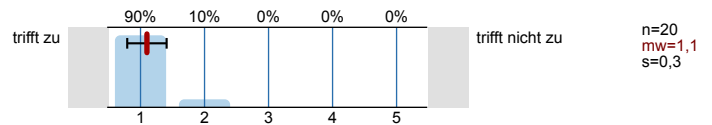

3.2) kann Kompliziertes gut erklären

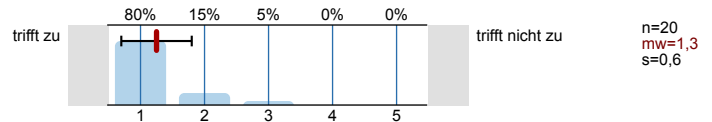

3.3) wirkt gut vorbereitet

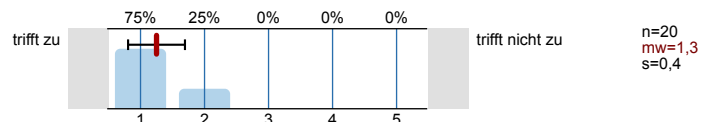

3.4) ist engagiert und versucht Begeisterung zu vermitteln

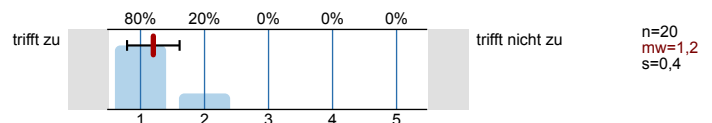

3.5) ist im Umgang mit Studierenden fair und korrekt

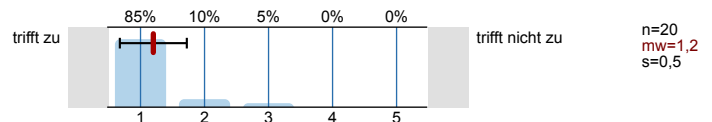

3.6) stellt ein Klima her, in dem Fragen sinnvoll gestellt werden können

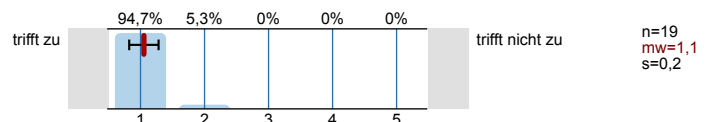

3.7) beantwortet Fragen ausreichend und verständlich

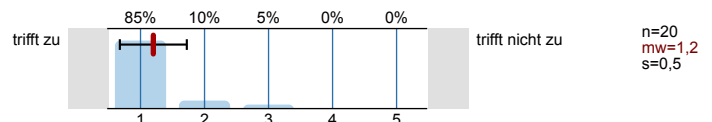

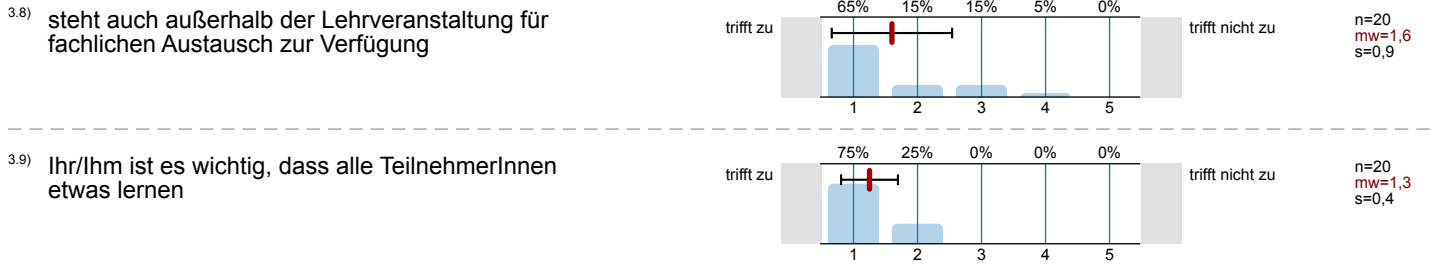

4. Fragen zur Lehrveranstaltung

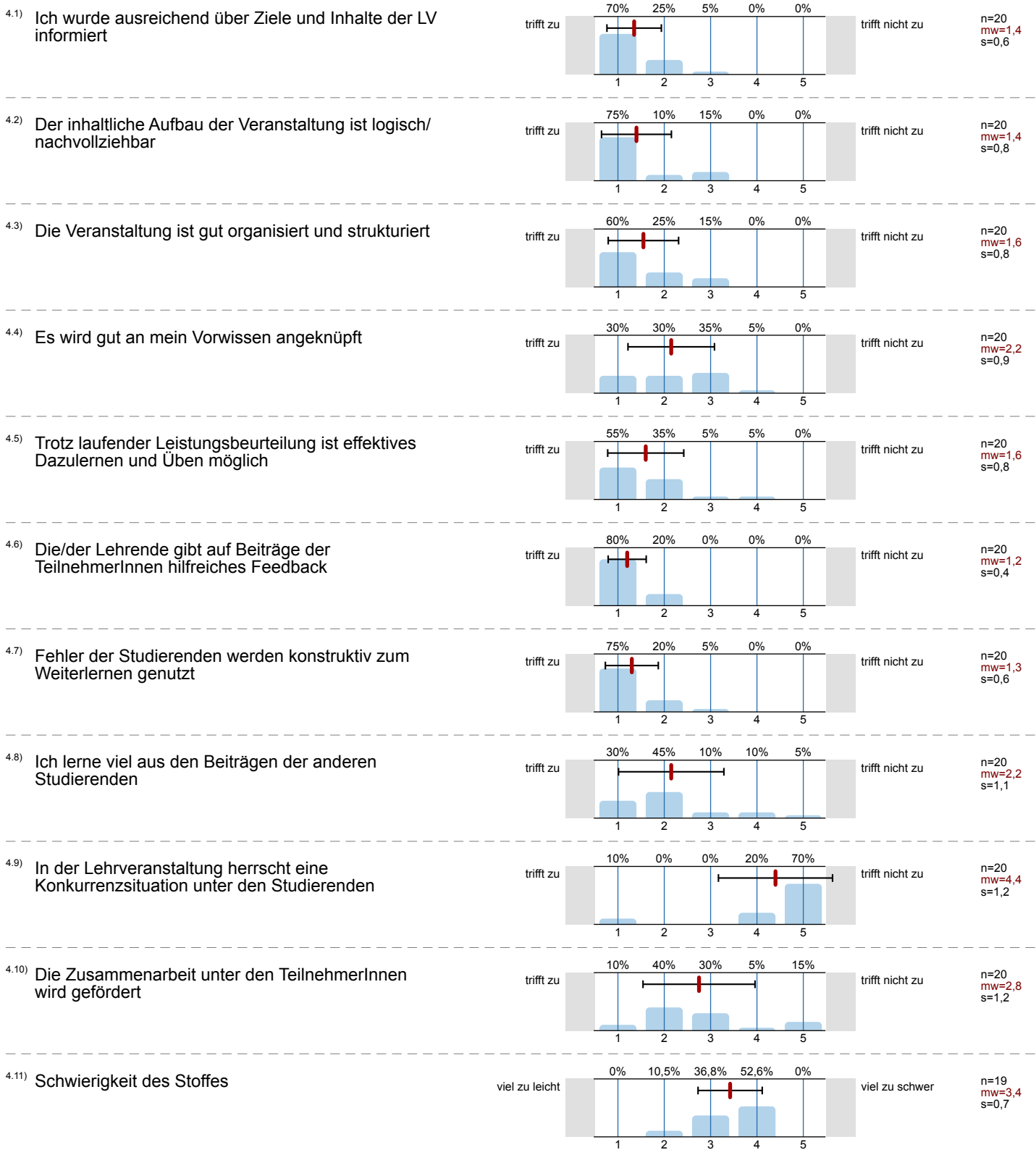

4.12) Die Anforderungen sind

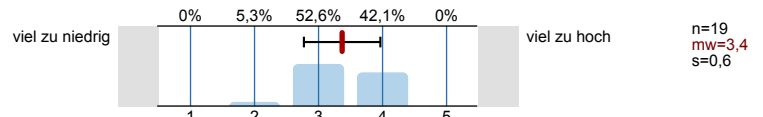

4.13) Mein Arbeitsaufwand ist verglichen mit anderen Veranstaltungen hoch

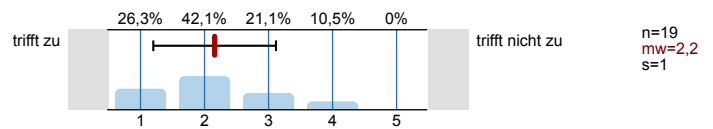

4.14) Ich beschäftige mich auch außerhalb der Lehrveranstaltung mit den Inhalten

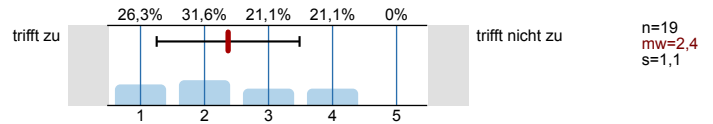

4.15) Ich habe während der Lehrveranstaltung mitgelernt

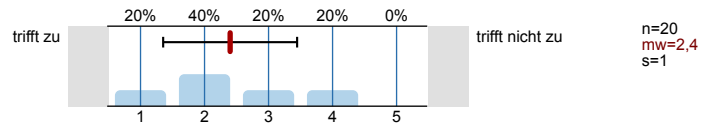

4.16) Ich bin ab einem bestimmten Zeitpunkt nicht mehr mitgekommen

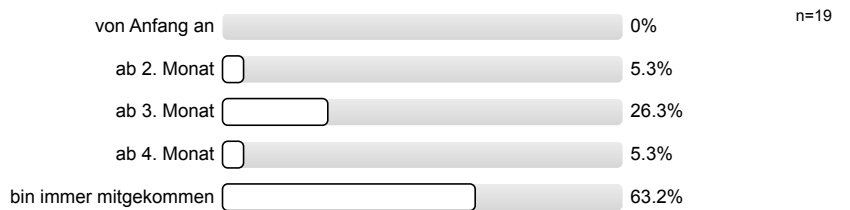

4.17) Insgesamt habe ich in dieser Veranstaltung viel dazugelernt

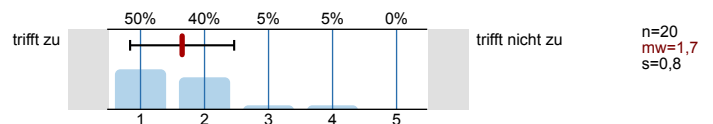

4.18) Das Arbeitsklima in der Veranstaltung war gut

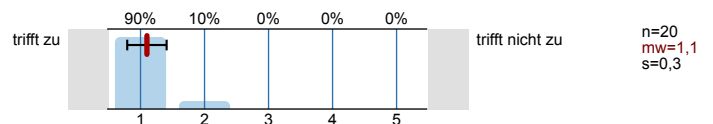

# Profillinie

Teilbereich: SPL025 - Mathematik  
 Name der/des Lehrenden: Assoz. Prof. Bernhard Lamel  
 Titel der Lehrveranstaltung: Übung: Stochastik für LAK (15S-25-250075-03)  
 (Name der Umfrage)

Vergleichslinie: SPL025-FB2-S15

Verwendete Werte in der Profillinie: Mittelwert

## 1. Universitätseinheitlicher Teil

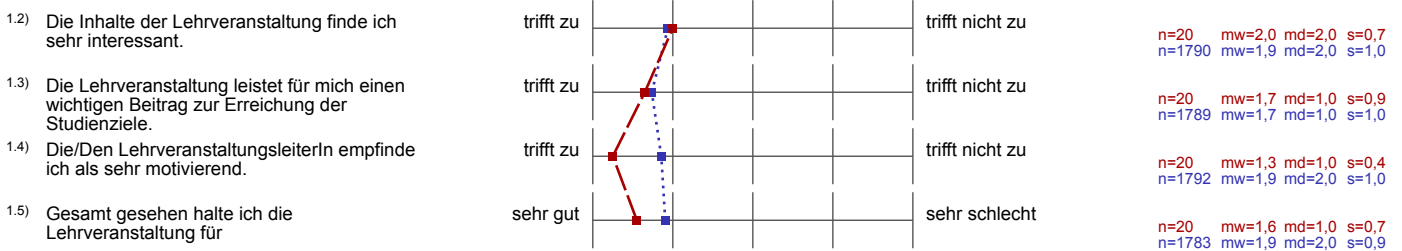

## 3. Die / Der LehrveranstaltungsleiterIn

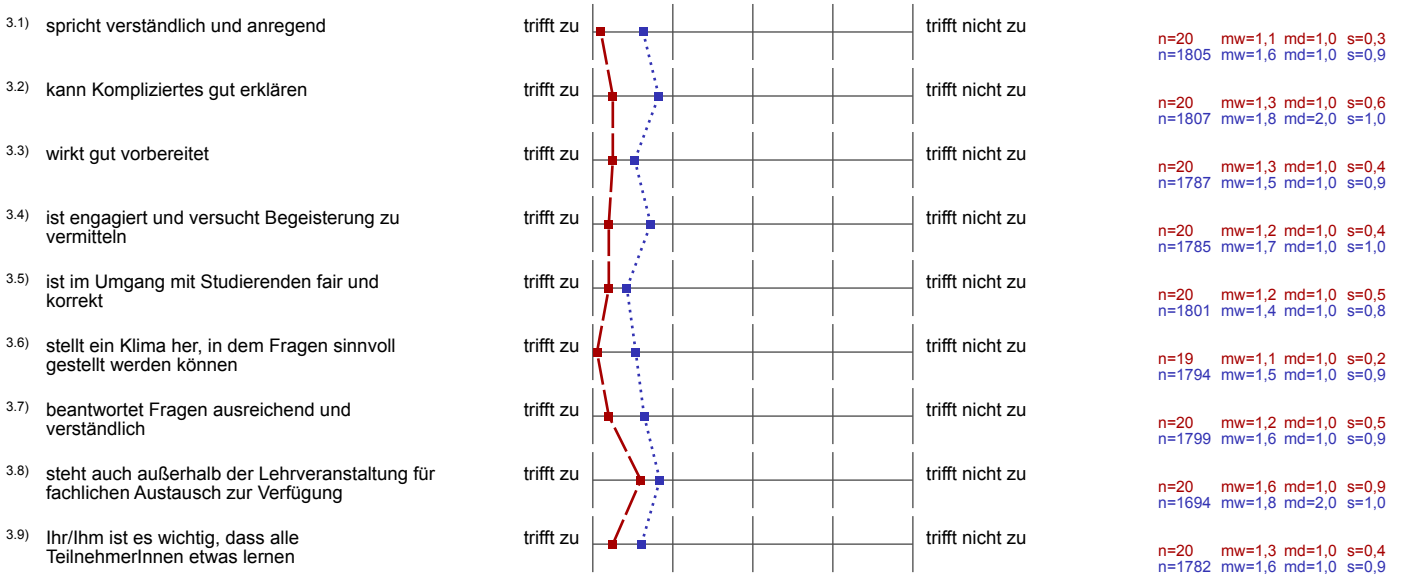

## 4. Fragen zur Lehrveranstaltung

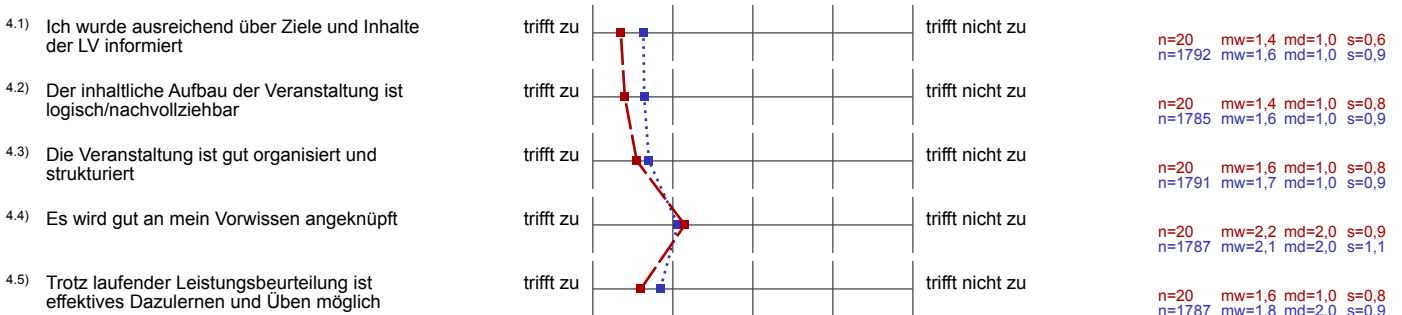

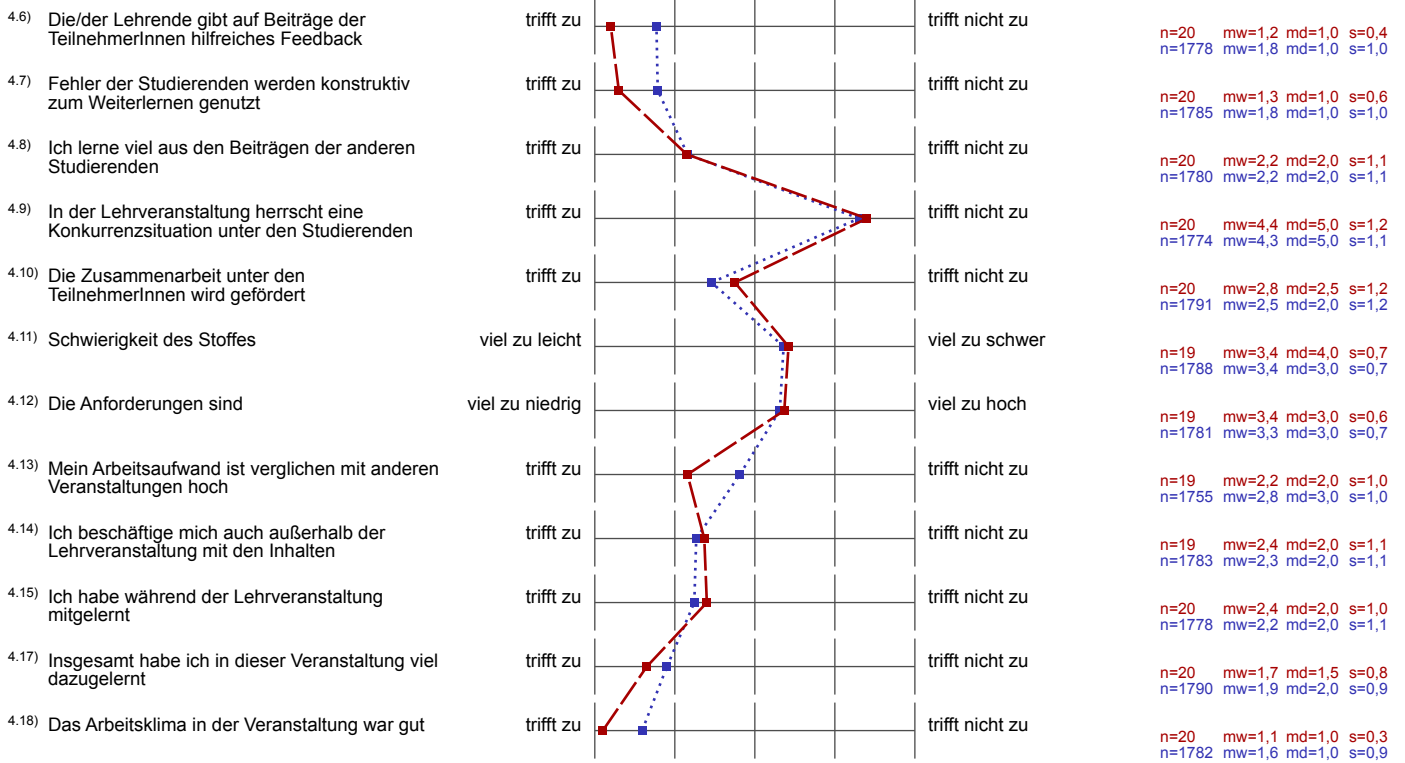

## Auswertungsteil der offenen Fragen

## 5. Offene Fragen

5.1) Was war besonders gut an der Lehrveranstaltung?

Sehr guter Umgang mit Studierenden, hält LVA besonders begeistert

Der Lehrveranstaltungsleiter war sehr sympathisch und fair zu den Studierenden.

Der Professor ist sympathisch und ein Koryphäe! Er kann immer den Inhalt auf den Fingerspitzen

Der Professor hat sich viel Zeit genommen, die Beispiele ausführlich zu erklären und alternative Lösungen angegeben! ☺

Dass der Prof. Lamel sich viel Zeit für die Beispiele genommen hat, und seine Lösungen auch vorgeschlagen hat.

angenehme Atmosphäre

viel Raum für Fragen

War sehr engagiert im Umgang mit den Studierenden, hat einen sehr motivierenden und positiven Eindruck hinterlassen.

lockeres Klima, dennoch sehr effektiv. Lamel erklärt viel und gut.

Lamel der beste Übungsleiter!

Bernhard Lamel, Raum (HS 13), kleine Gruppe

5.2) Was war besonders schlecht an der Lehrveranstaltung? - Verbesserungsmöglichkeiten



Die Auswahl der Studenten die vorrechnen müssen war zu willkürlich.  
Einige kommen nur einmal dran, andere 4,5-Mal! Stiftsystem schlecht!

Zeitmanagement in Prüfung

Keine Solidarität. Aufgaben sind viel zu  
zeitaufwendig und komplex.

Das Zufallsprinzip mit dem Stift zum Ankreuzen ist nicht fair. Manche Studenten werden  
4-mal an der Tafel, andere nur 1-mal. Ich hoffe, dass dies nicht in der  
Leistungsbeurteilung einfließt, da das nur am "Stift" liegt.