

Lukas Mitterauer

*Besondere Einrichtung für Qualitätssicherung*



universität  
wien

*Maria-Theresien-Straße 3  
A-1090 Wien*

*T+43-1-4277-180 01  
F+43-1-4277-9 180  
evaluation@univie.ac.at  
<http://www.univie.ac.at/qs/>*



## Auswertungsteil der geschlossenen Fragen

Legende

Frage text

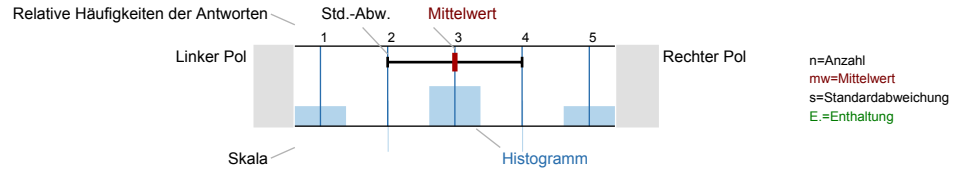

## Universitätseinheitlicher Frageteil

1.1) Geschlecht

n=23



1.2) Grund des Lehrveranstaltungsbesuchs (Mehrfachantworten möglich)

n=23

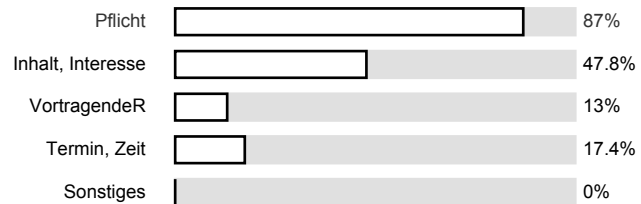

1.3) Gesamt gesehen halte ich die Lehrveranstaltung für

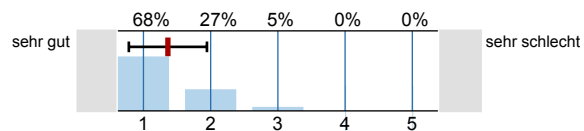

1.4) Verglichen mit anderen Lehrveranstaltungen dieser Studienrichtung halte ich die Lehrveranstaltung für

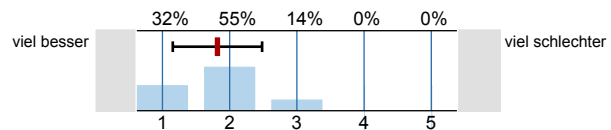

## Fragen der Studienprogrammleitung

2.1) Meine Stammuniversität ist

n=22

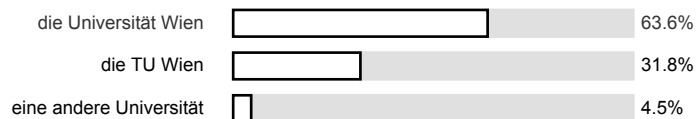

2.2) Ich studiere

n=21

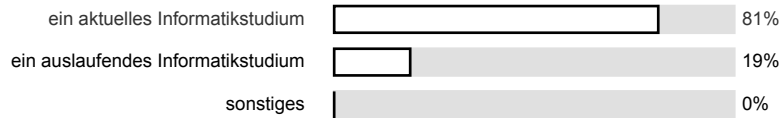

2.3) Semester in dieser Studienrichtung

n=23

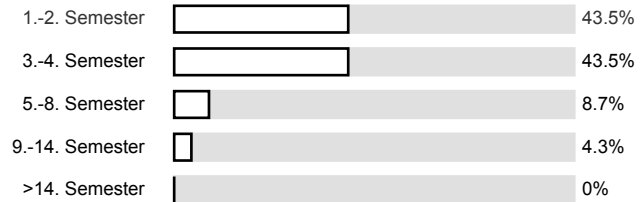

2.4) Beschäftigungsausmaß neben Studium? (Stunden pro Woche)

n=20

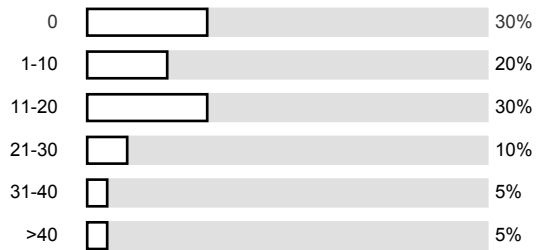

2.5) Der/die LehrveranstaltungsleiterIn ist für die Lehrveranstaltung gut vorbereitet

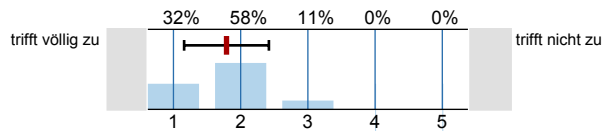

n=19  
mw=1.8  
s=0.6

2.6) Der/die LehrveranstaltungsleiterIn bietet eine gut aufgebaute und strukturierte Vorlesung an

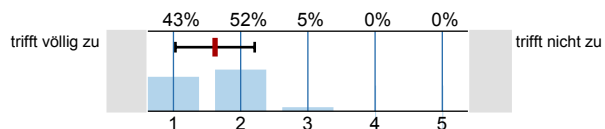

n=21  
mw=1.6  
s=0.6

2.7) Der/die LehrveranstaltungsleiterIn erklärt Inhalte klar und verständlich

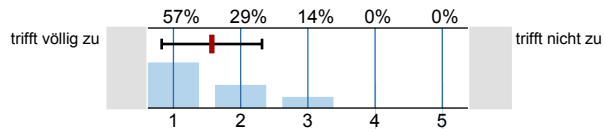

n=21  
mw=1.6  
s=0.7

2.8) Der/die LehrveranstaltungsleiterIn ist in der Lage, das Interesse am Fachgebiet zu wecken

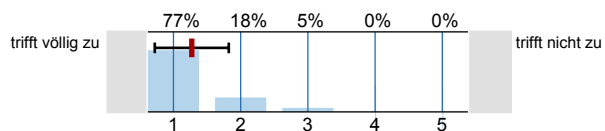

n=22  
mw=1.3  
s=0.6

2.9) Der/die LehrveranstaltungsleiterIn geht auf die HörerInnen ein und beantwortet ihre Fragen

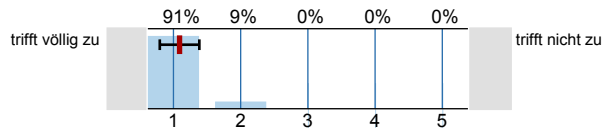

n=22  
mw=1.1  
s=0.3

2.10) Die Betreuung ist auch außerhalb der Lehrveranstaltung gut

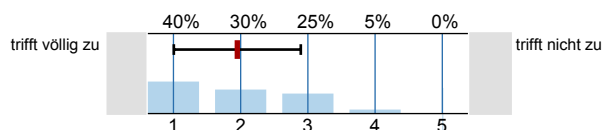

n=20  
mw=2  
s=0.9

2.11) Die Geschwindigkeit des Vortrags ist

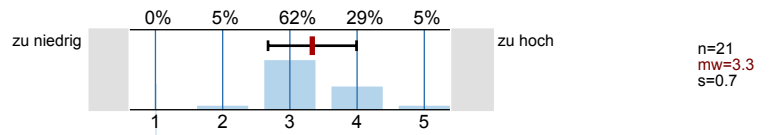

2.12) Lehrveranstaltungstermine sind entfallen

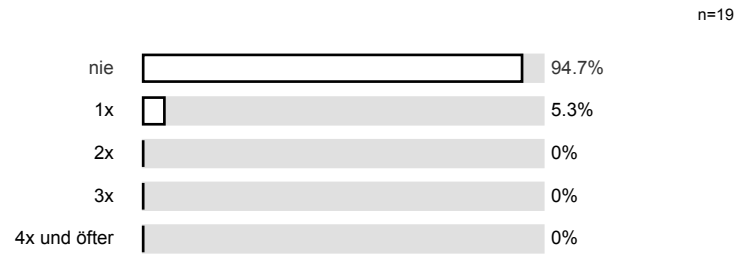

2.13) Sofern Termine entfallen sind, wurden sie ersetzt

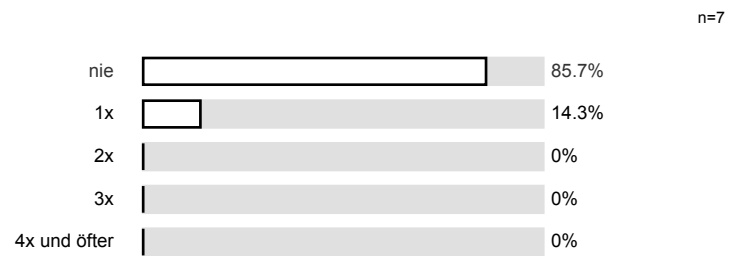

2.14) Die online angebotenen Inhalte bzw. begleitenden Unterlagen sind eine gute Unterstützung der Lehrveranstaltung

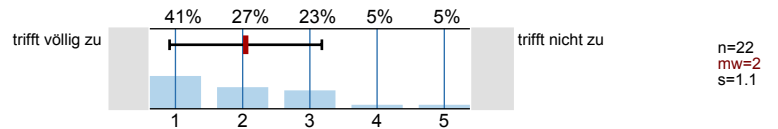

Offene Fragen

# Profillinie

Teilbereich: **SPL005 - Informatik und Wirtschaftsinformatik**  
 Name der/des Lehrenden: **Privatdoz. Dr. Bernhard Lamel**  
 Titel der Lehrveranstaltung: **Technische Praxis der Computersysteme 2**  
 (Name der Umfrage)

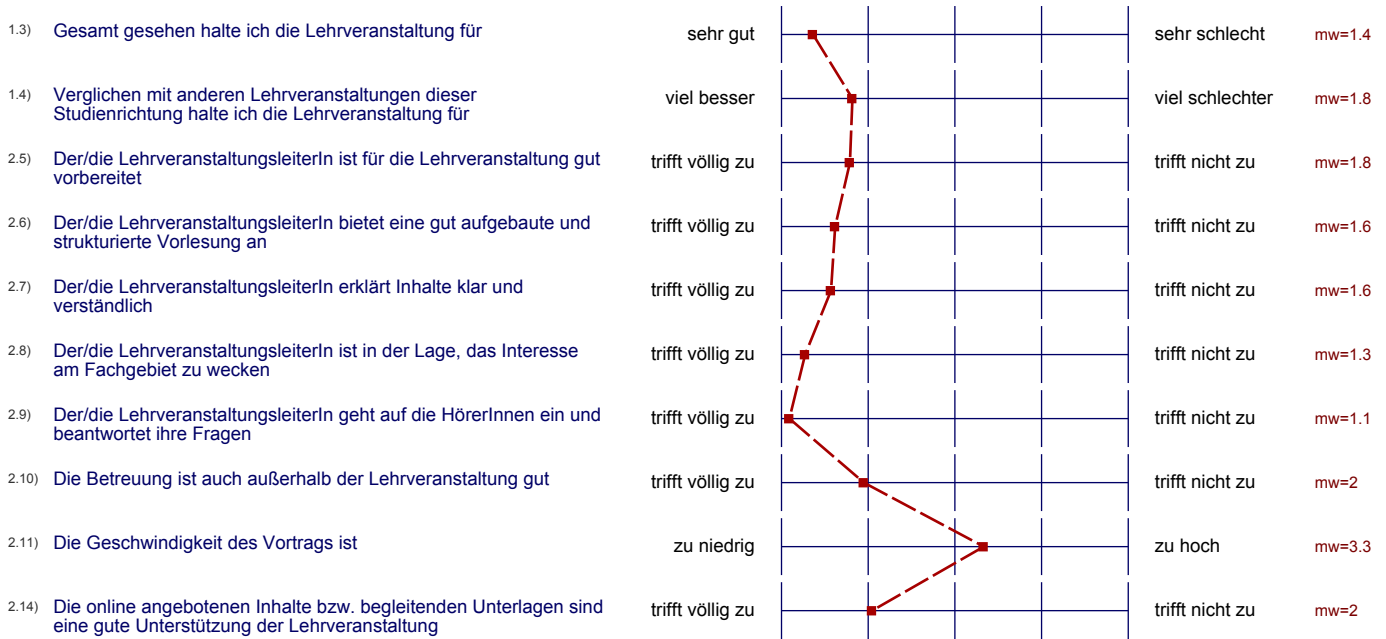

## Auswertungsteil der offenen Fragen

## 3.1) Was ist besonders gut an der Vorlesung?

Alles war sehr gut.

gebläckt, Skriptum

Befehle werden direkt vorgezeigt

Der Vortragende, sein Humor & lockerer Umgang  
Man merkt sein persönliches Interesse & Engagement!

der Professor ist super - erklärt alles super

Der Stoff wird sehr verständlich übermittelt.  
Maximale.

Wie der Lehrer es schafft die Vorlesung Dynamisch zu gestalten.  
Sehr gut

Gute Atmosphäre, interessant vorzutragen;

- Strukturierung der Vorlesung
- gute Beispiele

guter Vorlesungsstil, Motivation wird auch außerhalb des Studiums mit Thematik auseinandersetzen wird vermittelt

Der Vortragende Prof., bringt den Stoff sehr lebendig.

Interessant rüber gebracht. Gut erklärt. Viele Dinge angeschnitten und dabei nicht zu detailliert geworden.

Die Verantwortlichkeit via Terminal

lustig und informativ. endlich erklärt das linux "Kompendium" mal eine.

Übung

3.2) Was ist schlecht an der Vorlesung? Verbesserungsvorschläge?

Sitzbankln sind zu hart

Ort an dem d. LVA gehalten wird

Die schwierigsten Sachen vielleicht nochmal erläutern.



aktuelles Skriptum fehlte, manchmal fühlte ich mich auf die anschließenden Übungen nicht gut vorbereitet, manchmal schon

Manchmal ist das Tempo der Vorlesung zu schnell

Teilweise noch zu schnelles Vortragstempo

Vortrag ist ein bisschen zu schnell; und bitte nicht immer so viel "herumspringen". Ich weiß, Sie wissen seeeehr viel, aber bitte eins nach dem anderen. 😊

Vielers gesagt am Anfang wenn man von einer VO von TU kommt  
spät (ca. 10 Min) kann verloren sein. <sup>Grund</sup> Info ist nicht  
wiederholt

Schnell zwischen Kommandos

3.3) Welche Inhalte haben Sie schon in anderen Veranstaltungen gehört? In welcher Veranstaltung?

Backup

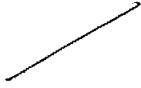

Internetprotokolle, TCP IP, NW Sicherheit...